

STUDIO TECNICO

Via Marconi,77 – 84016 – PAGANI(SA)

TEL/FAX 081/5154994

COMUNE DI SAN GIUSEPPE VESUVIANO

Provincia di NAPOLI

O G G E T T O

STUDIO DI IMPATTO AMBIENTALE

PER IL PROGETTO DI SEPARAZIONE E ADEGUAMENTO ALLE NORME VIGENTI DELL'ATTIVITA' DI GESTIONE RIFIUTI, RELATIVE ALLA DEMOLIZIONE VEICOLI A MOTORE E RIVENDITA PARTI USATE "LOTTO A", STOCCAGGIO E TRATTAMENTO RIFIUTI RECUPERABILI SPECIALI (PERICOLOSI E NON PERICOLOSI) "LOTTO B", DA REALIZZARSI NEL COMUNE DI SAN GIUSEPPE VESUVIANO (NA) ALLA VIA PIANO DEL PRINCIPE – ZONA P.I.P. –

REDATTO AI SENSI DEL D. LGS. 4/2008

COMMITTENTE: "VISCOFER S.a.s
di Viscovo Vincenzo"

TAVOLA

1

ELABORATI

☐ STRALCIO COROGRAFICO

1 : 25000

☐ STRALCIO PLANIMETRICO CATASTALE

1 : 2000

☐ STRALCIO AEROFOTOGRAMMETRICO

1 : 2000

☐ AUTORITA' DEL BACINO DEL SARNO

1 : 2000

–Carta delle Fasce Fluviali
–Carta delle Pericolosità da Frana
–Carta del Rischio da Frana
–Carta del Rischio idraulico

☐ CARTOGRAFIA SIC E ZPS

☐ PLANIMETRIA GENERALE (STATO DI FATTO E DI PROGETTO)

1 : 500

Pagani (Sa), li 22.04.2010

il tecnico

COMUNE DI S. GIUSEPPE VESUVIANO (NA)
COROGRAFIA GENERALE
SCALA 1/25000

[illegible]

COMUNE DI SAN GIUSEPPE VESUVIANO (NA)
STRALCIO PLANIMETRICO CATASTALE
Foglio n° 14 - P.lle 21-496 e 1169-



Scala 1:2000

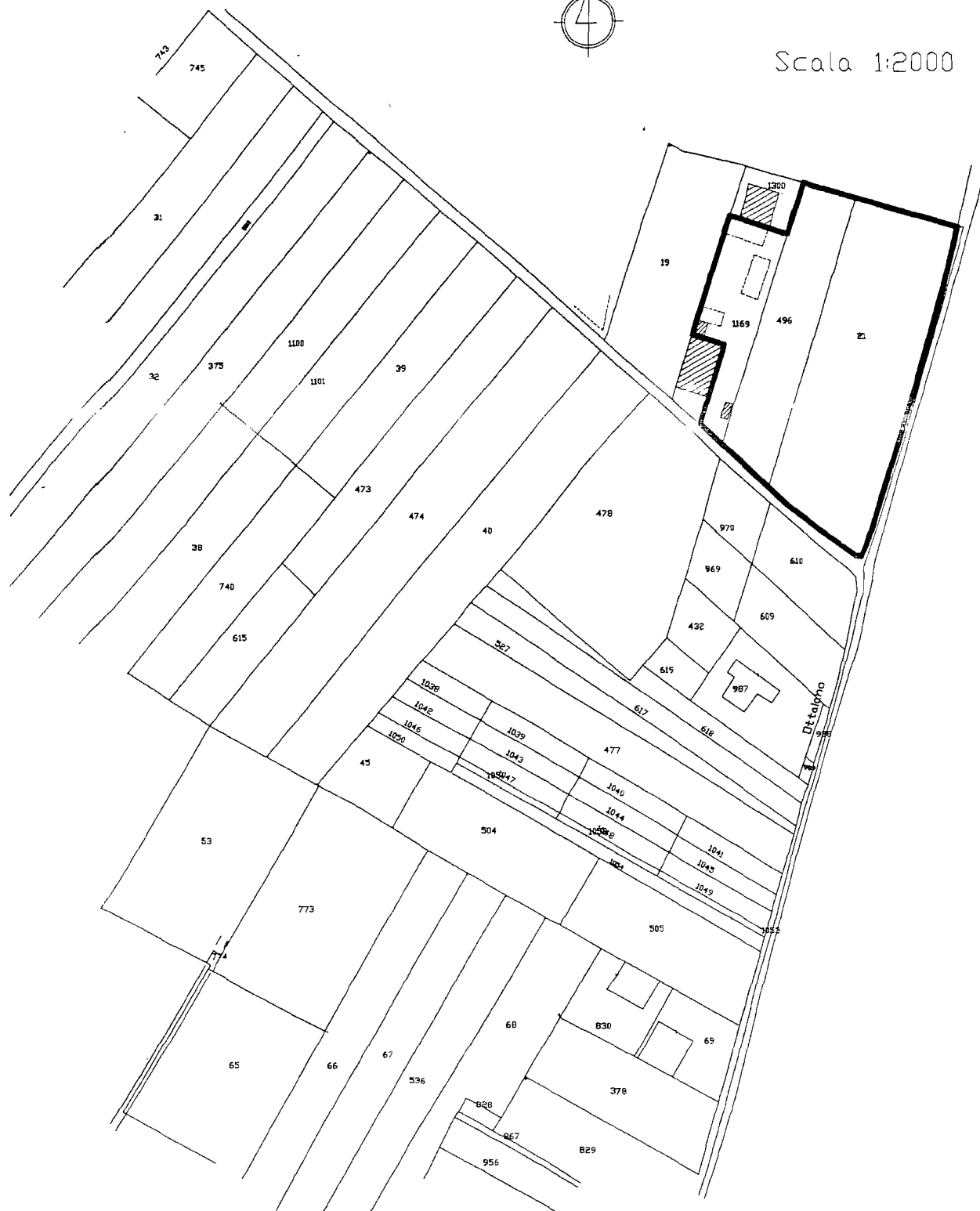



COMUNE DI S. GIUSEPPE VES. (NA)
STRALCIO AEROFOTOGRAMMETRICO
SCALA 1/2000

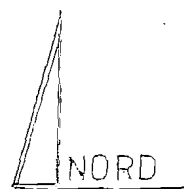

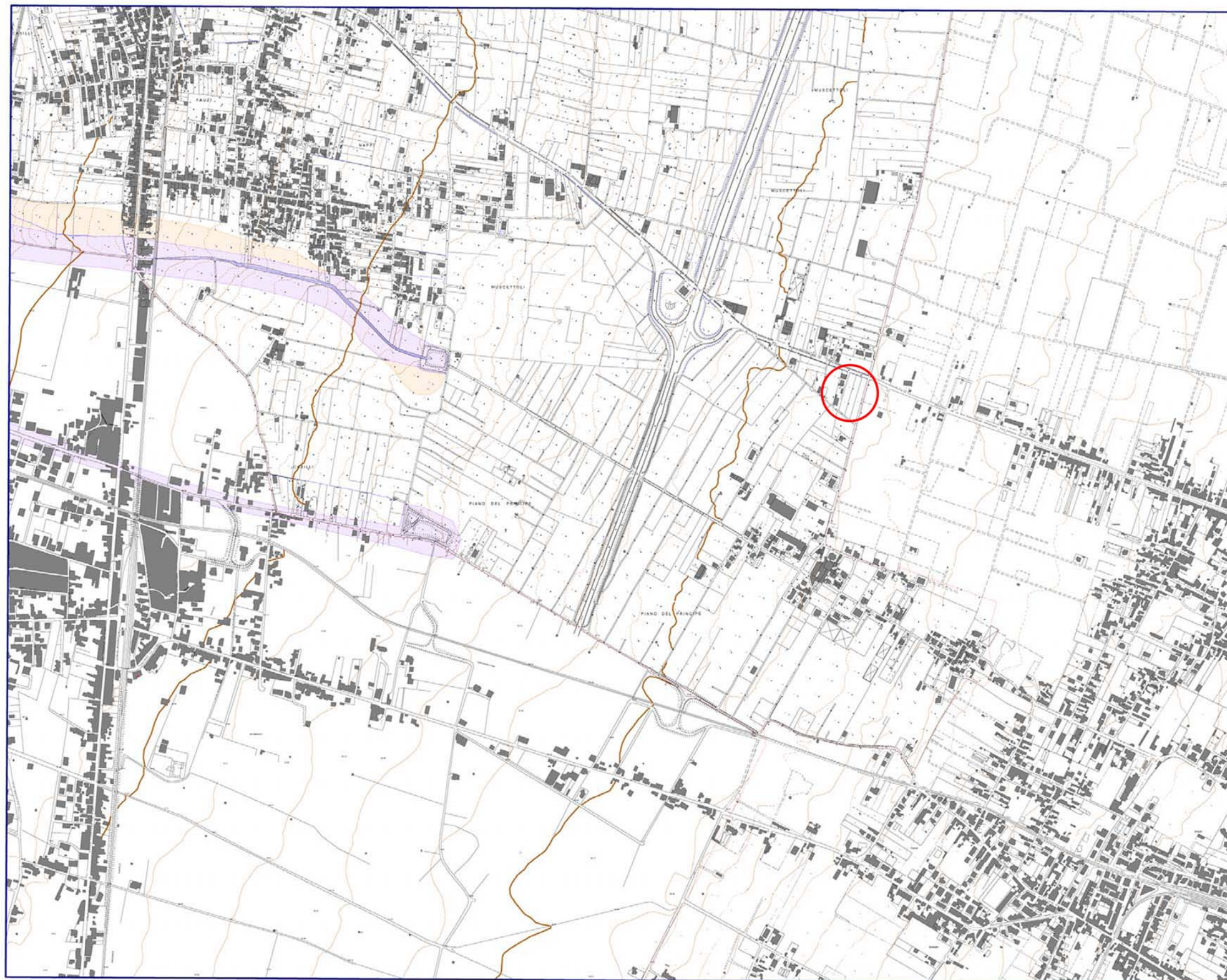

Carta delle fasce fluviali

- Fascia A Valliva
- Fascia A Montana
- Fascia B Valliva
- Fascia B Montana
- Fascia C

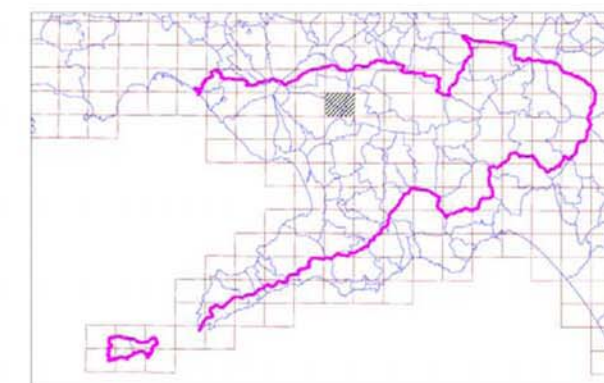

Ubicazione Impianto

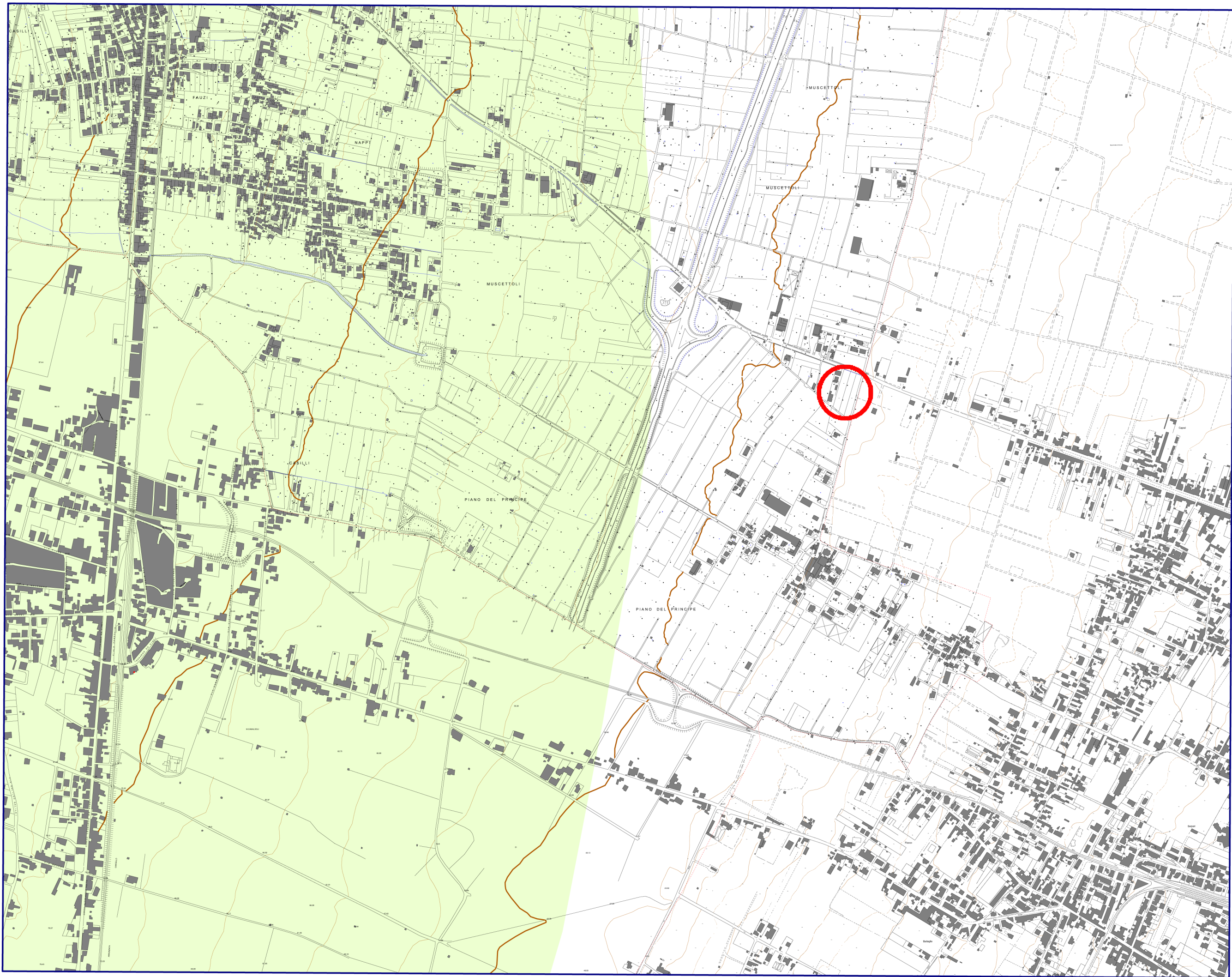

Autorità di Bacino del Sarno

- Pericolosità Bassa o trascurabile
- Pericolosità media (Frane a cinematica lenta)
- Pericolosità media (Frane a cinematica rapida)
- Pericolosità elevata
- Pericolosità molto elevata

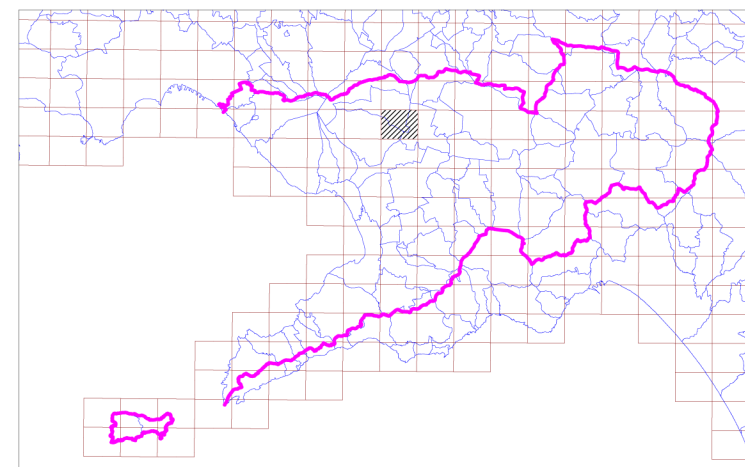

Ubicazione Impianto

Tav. IGM 448153

Scala 1:5000

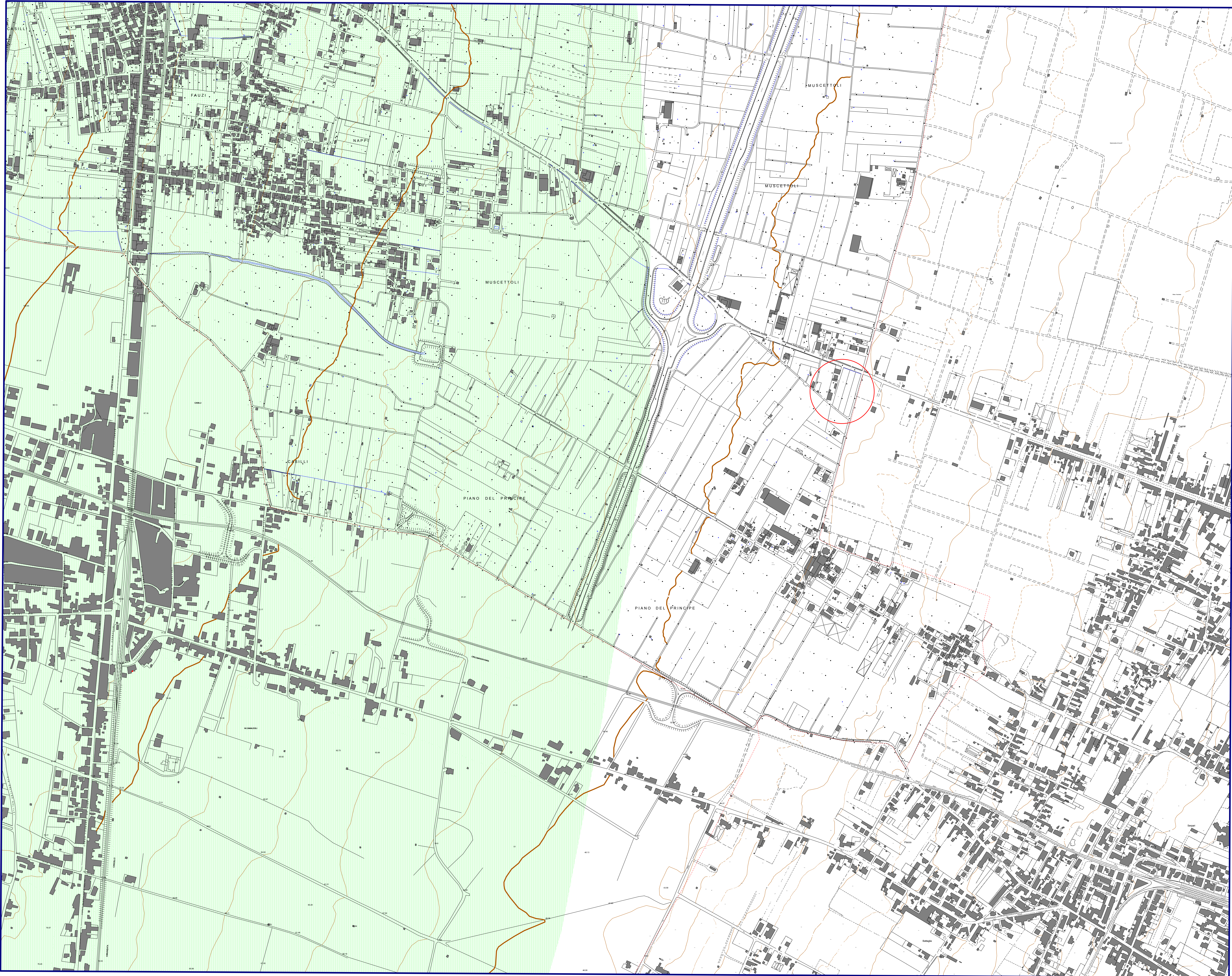

Autorità di Bacino del Sarno

Rischio moderato

Rischio medio

Rischio elevato

Rischio elevato potenziale

Rischio molto elevato

Rischio molto elevato potenziale

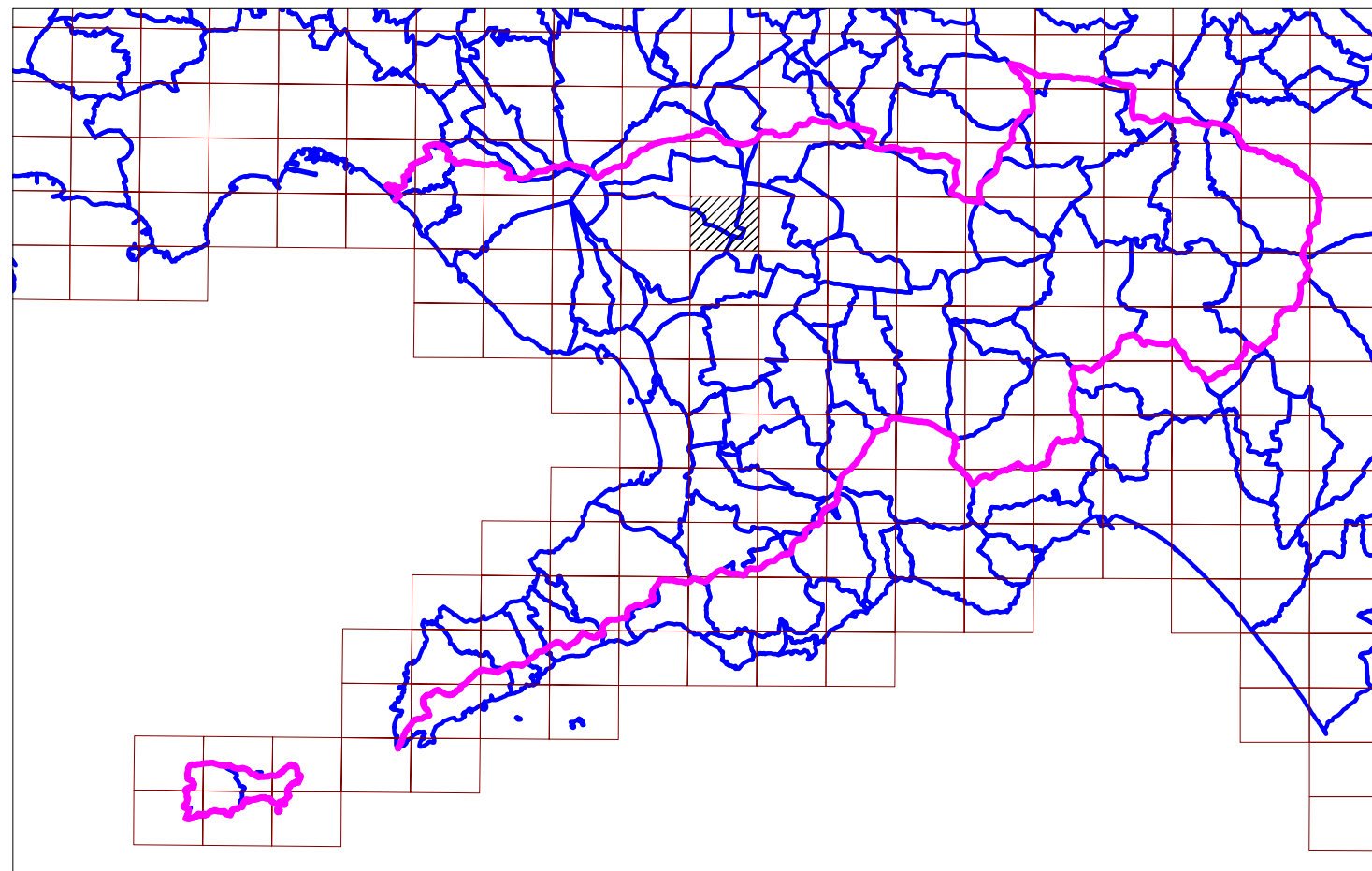

UBICAZIONE DEL SITO

Tav. IGM 448153

Scala 1:5000

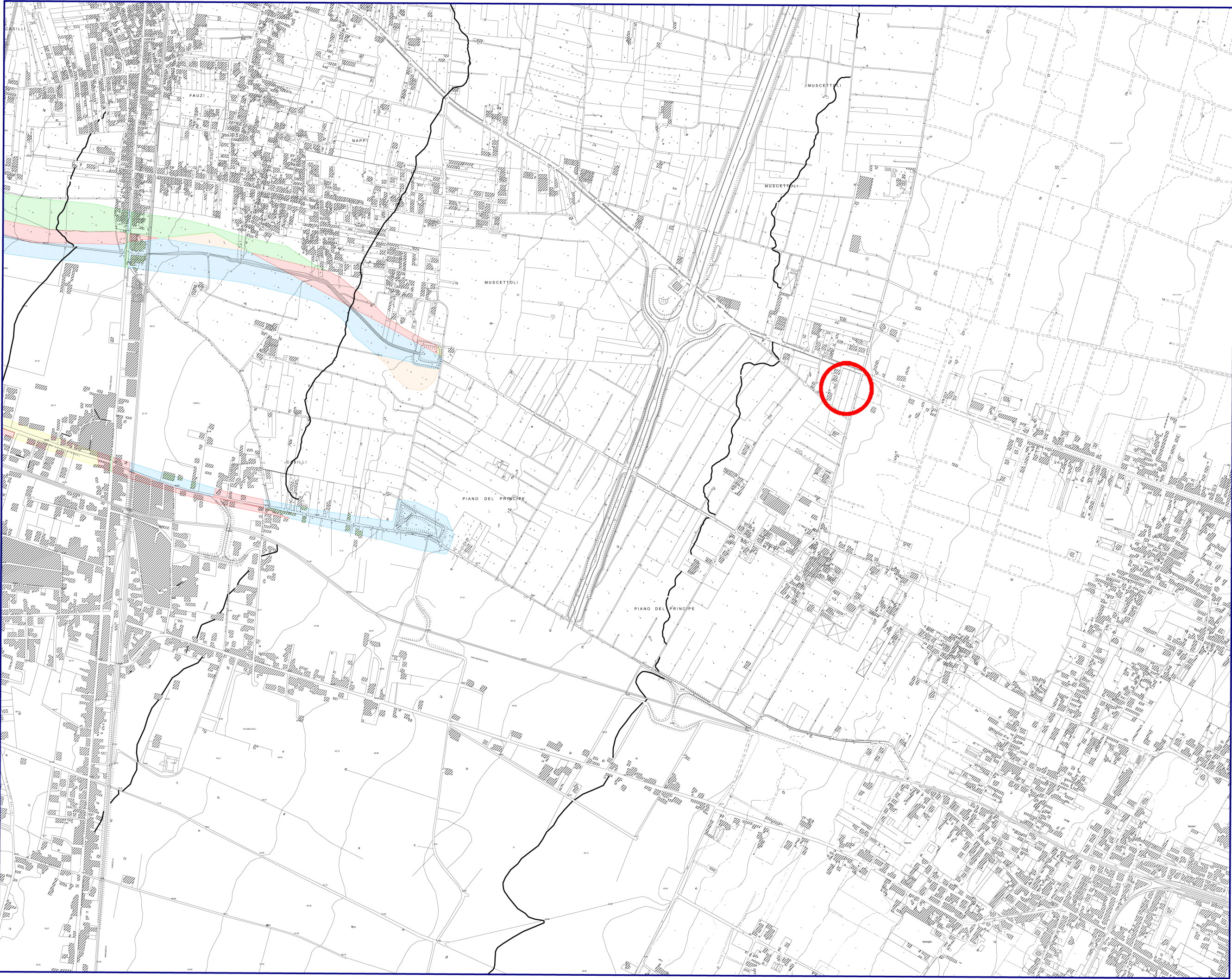

Autorità di Bacino del Sarno

- Rischio Moderato
- Rischio Medio
- Rischio Elevato
- Rischio Elevato Potenziale
- Rischio Molto Elevato
- Rischio Molto Elevato Potenziale

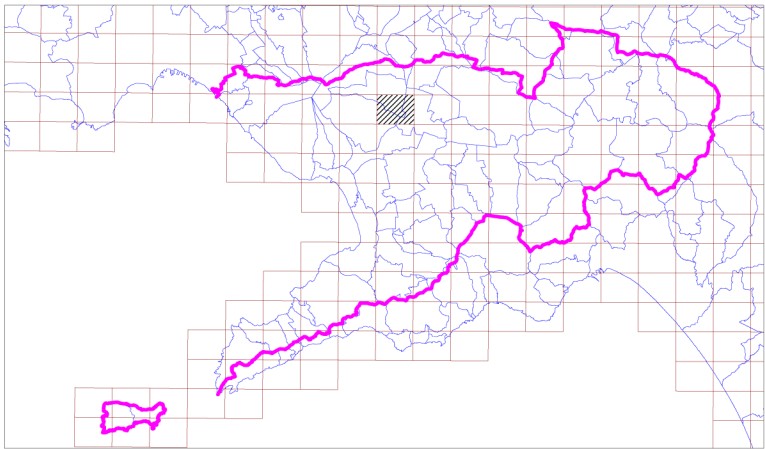

Ubicazione Impianto

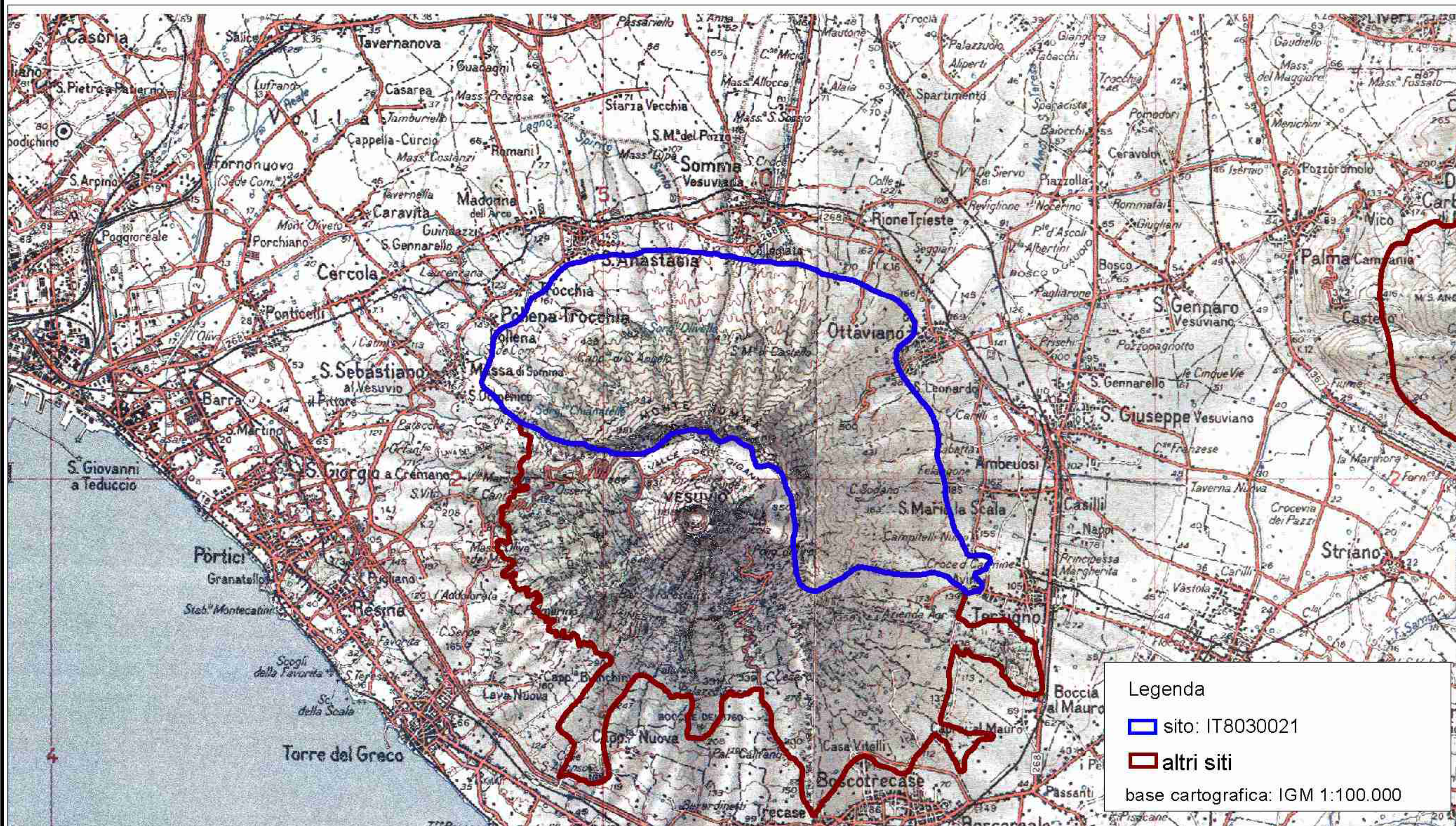

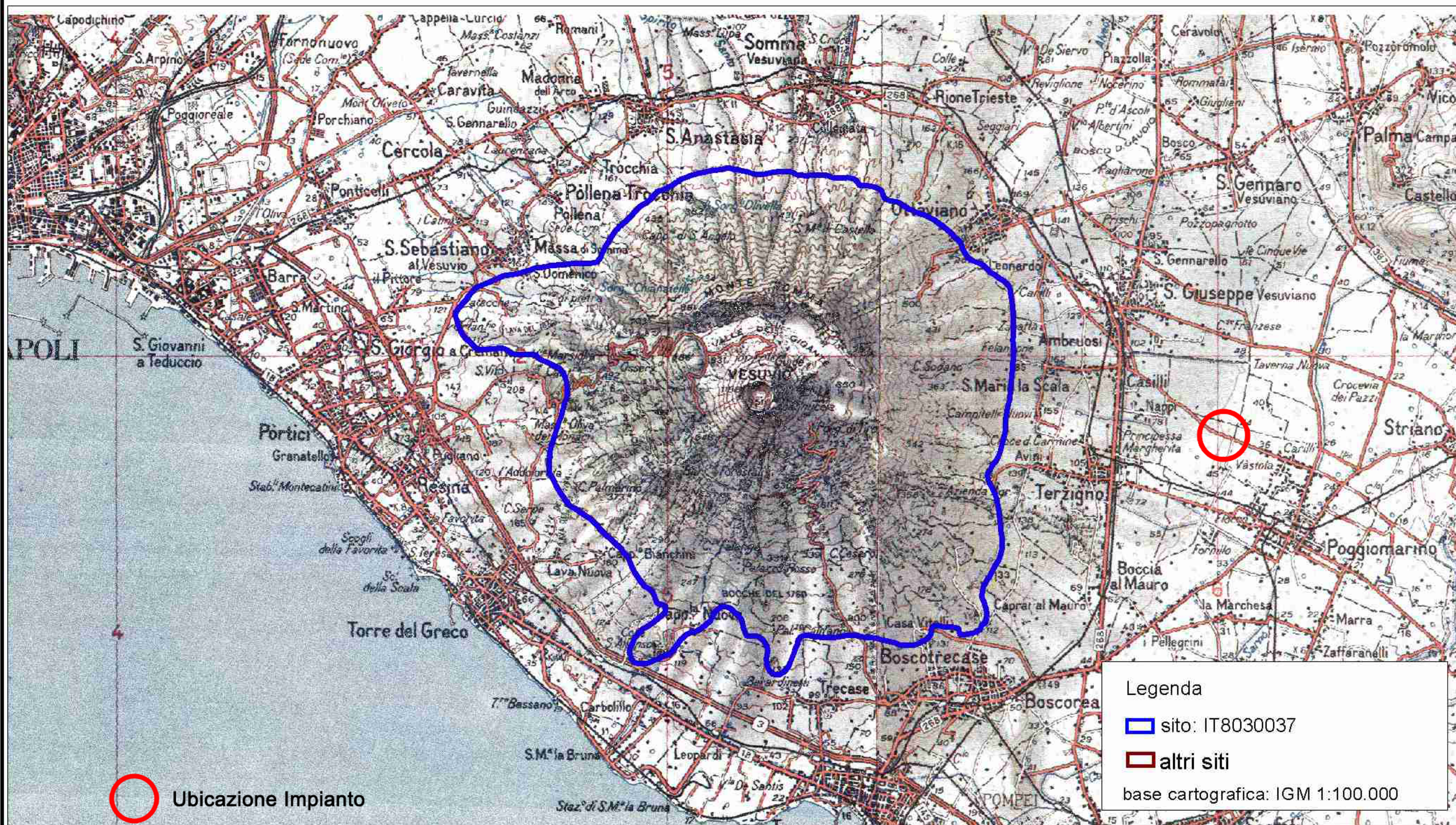

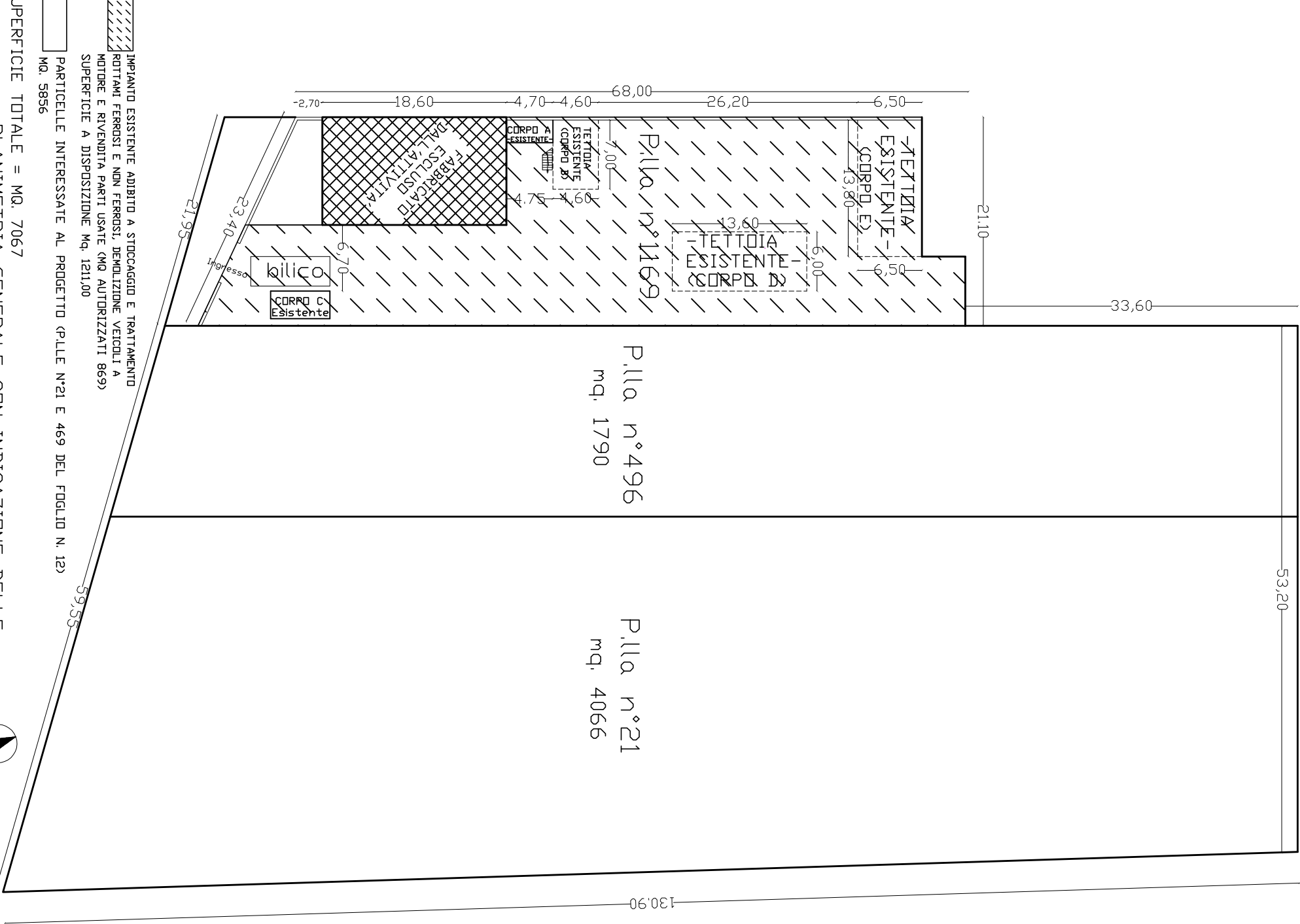

PERFICIE TOTALE = MQ. 7067
PLANIMETRIA GENERALE CON INDICAZIONE DELLE
PARTICELLE INTERESSATE AL PROGETTO -SC. 1:500
- STATO DI FATTO -

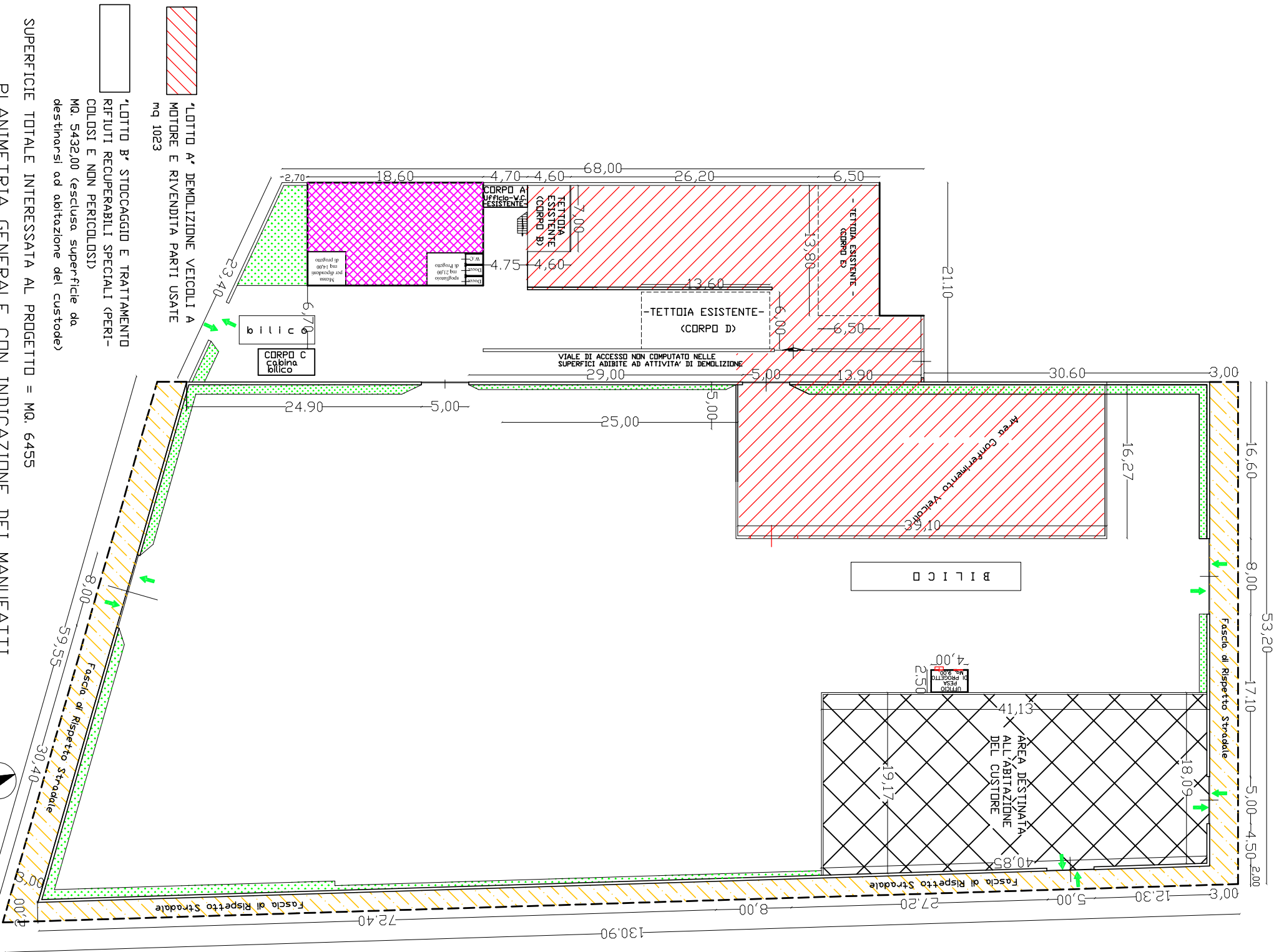

PERFICIE TOTALE = MQ. 6455
PLANIMETRIA GENERALE CON INDICAZIONE DEI MANUFATTI
DI PROGETTO E LA SEPARAZIONE DELLE ATTIVITA' -SC. 1:500
- DI PROGETTO -

