Comune di San Giuseppe Vesuviano (Na)

Piano di Emergenza Comunale in ambito di Protezione Civile

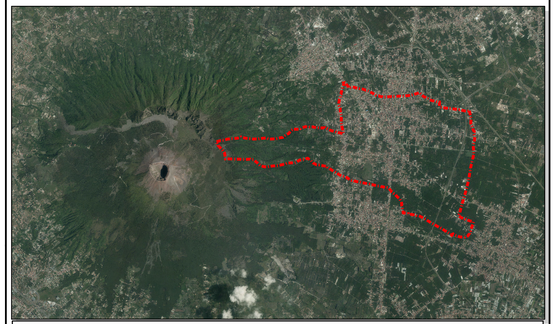

L'ufficio tecnico comunale

Ing. Antonio Rega

Delegato alla protezione civile

La Polizia Municipale

Il Sindaco
Avv. Vincenzo Catapano

Tecnici esterni per le attività di supporto agli Uffici

SERVIZIOS
Via Matteotti, 38
83100 – Avellino (AV) – Italia
Tel/Fax (+39) 0825 36067
Email: info@servizios.it - http://www.servizios.it/

Elaborazione GIS
Ing. G. Megaro
Ing. L. Piciullo

Tavola
PEC-08

RISCHIO SISMICO: CARTA DELLO SCENARIO DI IMPATTO (STIMA PERSONE COINVOLTE E SENZA TETTO)

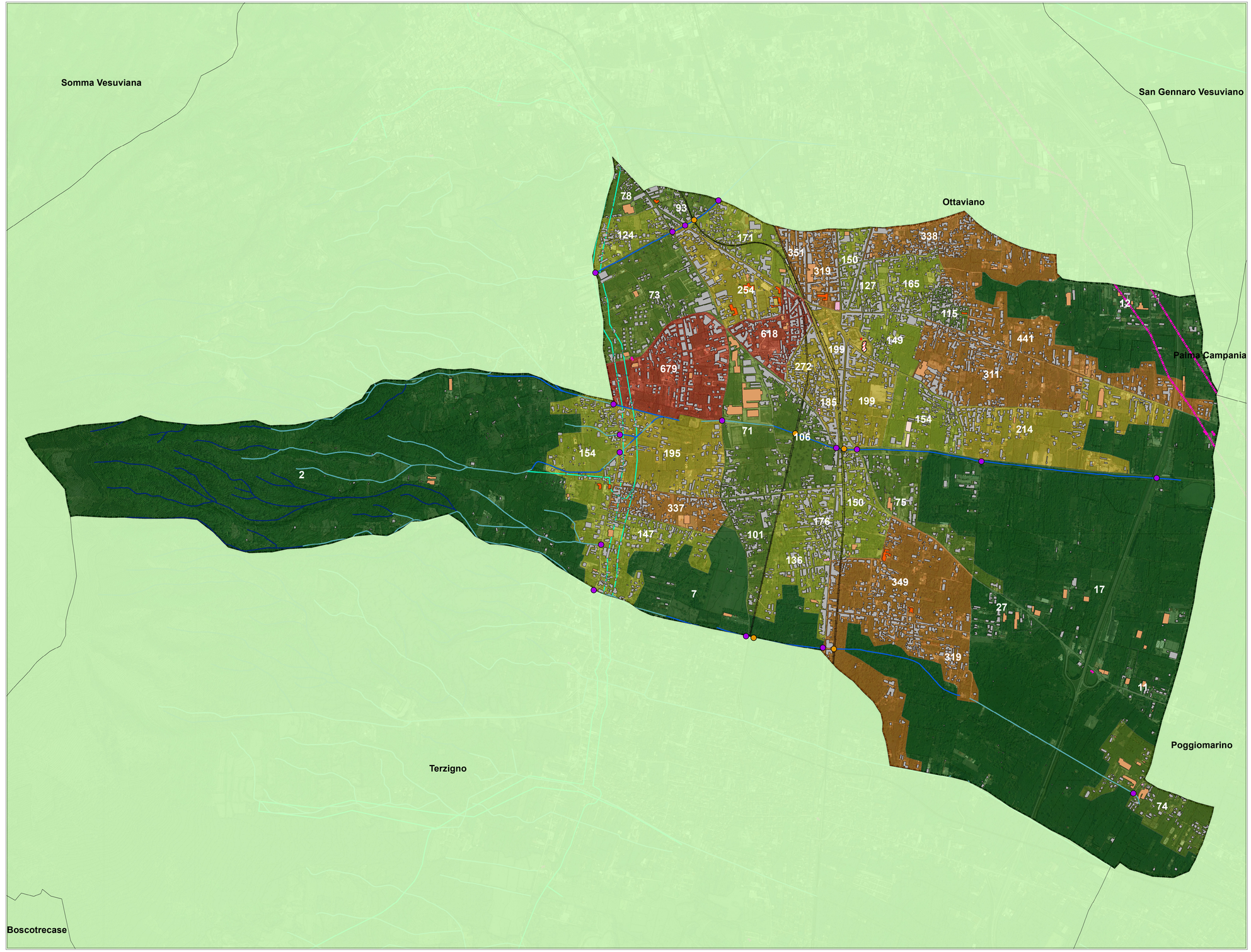

Scala 1:10000

0 245 490 980 Meters

N W E S

Legenda

confine comunale

punti di crisi idraulica

- interferenza alveo-line ferroviaria
- interferenza alveo-strada

Idrografia

- alveo strada
- tratto canalizzato
- tratto montano inciso

Edifici pubblici, di interesse pubblico e strategico

- **Municipio-COC**
- **Polizia municipale**
- scuole
- impianti sportivi
- edifici di culto
- stazione ferroviaria
- edifici industriali
- edificato generico
- linea ferroviaria
- elettrodotto
- condotta

Stima popolazione esposta a rischio sismico (n°abitanti)

- 2 - 27
- 28 - 115
- 116 - 176
- 177 - 272
- 273 - 441
- 442 - 679

RISCHIO SISMICO: SCENARIO DI IMPATTO

zone censuarie	Abitanti per zona censuaria	Stima Abitanti esposti (senza tetto)coinvolti
1	492	199
2	741	319
3	386	150
4	834	127
5	503	272
6	1164	618
7	879	264
8	708	351
9	760	146
10	987	358
11	473	185
12	1426	441
13	774	199
14	579	154
15	988	214
16	240	71
17	125	27
18	458	106
19	612	136
20	595	176
21	660	150
22	1115	349
23	932	319
24	643	147
25	746	195
26	553	154
27	1225	679
28	808	78
29	368	124
30	345	90
31	619	171
32	640	337
33	569	149
34	999	311
35	259	115
36	300	78
37	461	101
38	148	78
39	329	74
50	48	11
51	48	12
52	80	17
53	9	2
54	34	7
Stima Totale Abitanti esposti in edifici residenziali a rischio sismico		8244
		35,6%