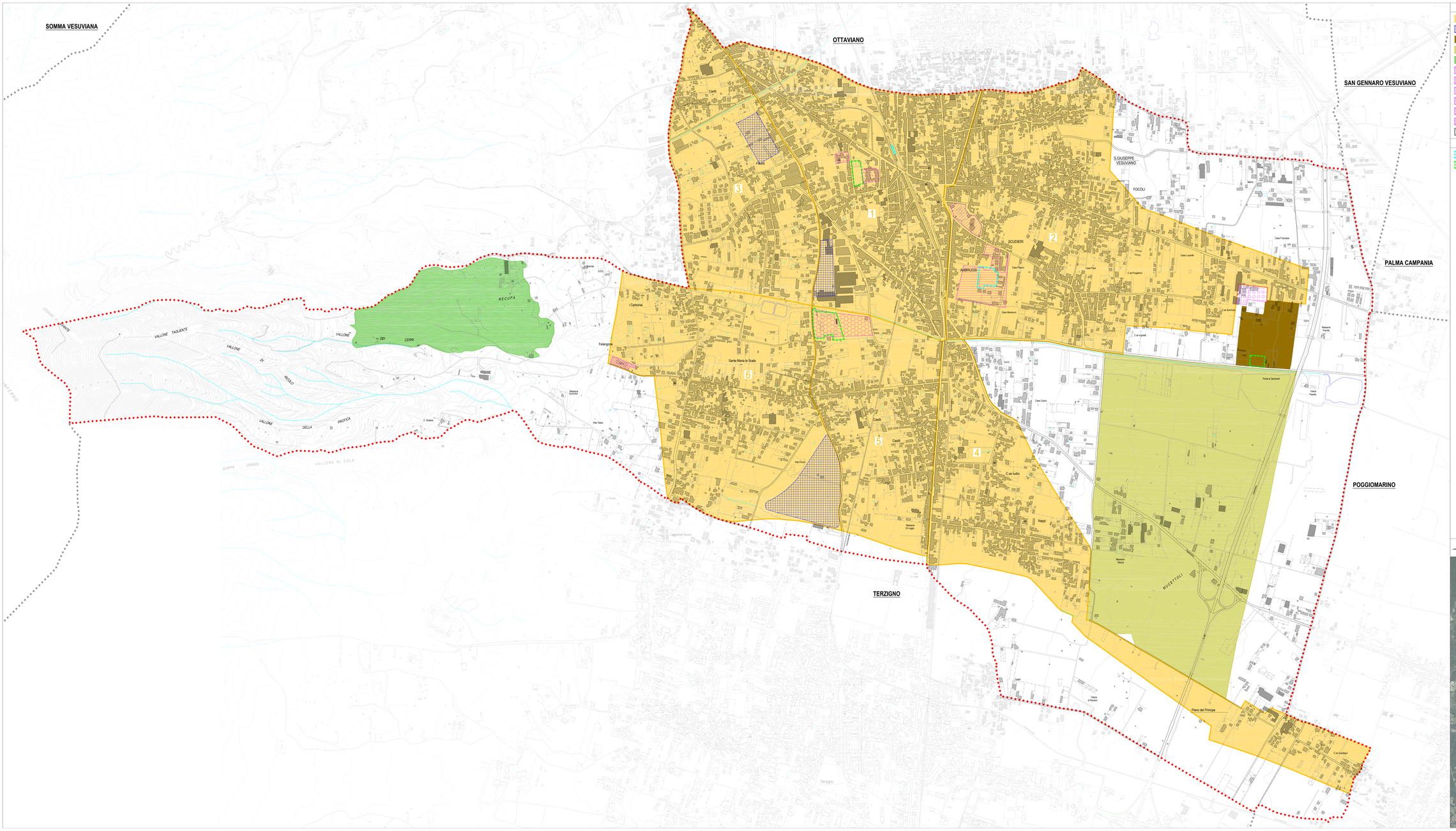

PIANO REGOLATORE GENERALE VIGENTE

- Ambiti soggetti a Piano Particolareggiato di Esecuzione
- Poli PEEP (C_1)
- Zona industriale (D)
- Zona commerciale (F_1)
- Parco urbano e territoriale (F_2)
- Istruzione superiore (F_{3a})
- Casa comunale e area di parcheggio
- Macello comunale
- Mercato
- Parco e sport
- Serbatoio acquedotto
- Zona E agricola esterna agli ambiti

PIANO DI EMERGENZA COMUNALE

- Area di attesa
- Area di ricovero

LEGENDA

Base cartografica: Carta Tecnica Regionale 2011
Proiezione: UTM - Fuso 33; Datum: WGS 84

Autore: S.T.O.A. Studio Tecnico Oliviero Antonio
Associazione Professionisti Associati

Sindaco: Geom. Luigi Lumaca
Responsabile Area Tecnica: Ing. Gaetano CARACCIOLO
Responsabile Area Urbanistica: Dott. Arch. Pasquale CONTENTO
Responsabile Area Ambiente: Dott. Ing. Gaetano CARACCIOLO
Responsabile Area Lavori Pubblici: Geom. Luigi DE GIUSEPPE

Progettista: Dott. Arch. Antonio OLIVIERO
Collaboratore: Dott. Arch. Pasquale SCUDERI

Responsabile Commercio: Dott. Arch. Antonio OLIVIERO

Responsabile Commercio: Dott. Arch. Antonio OLIVIERO

L'Amministrazione: Amministrazione Comunale

Comune di San Giuseppe Vesuviano (NA)

Piano Urbanistico Comunale (PUC) - Documento Preliminare

Quadro Conoscitivo

CARTA DELLA STRUMENTAZIONE URBANISTICA VIGENTE

Luglio 2020 - v1

TAV. **A.3**

Elaborato **A**

scala 1:5.000