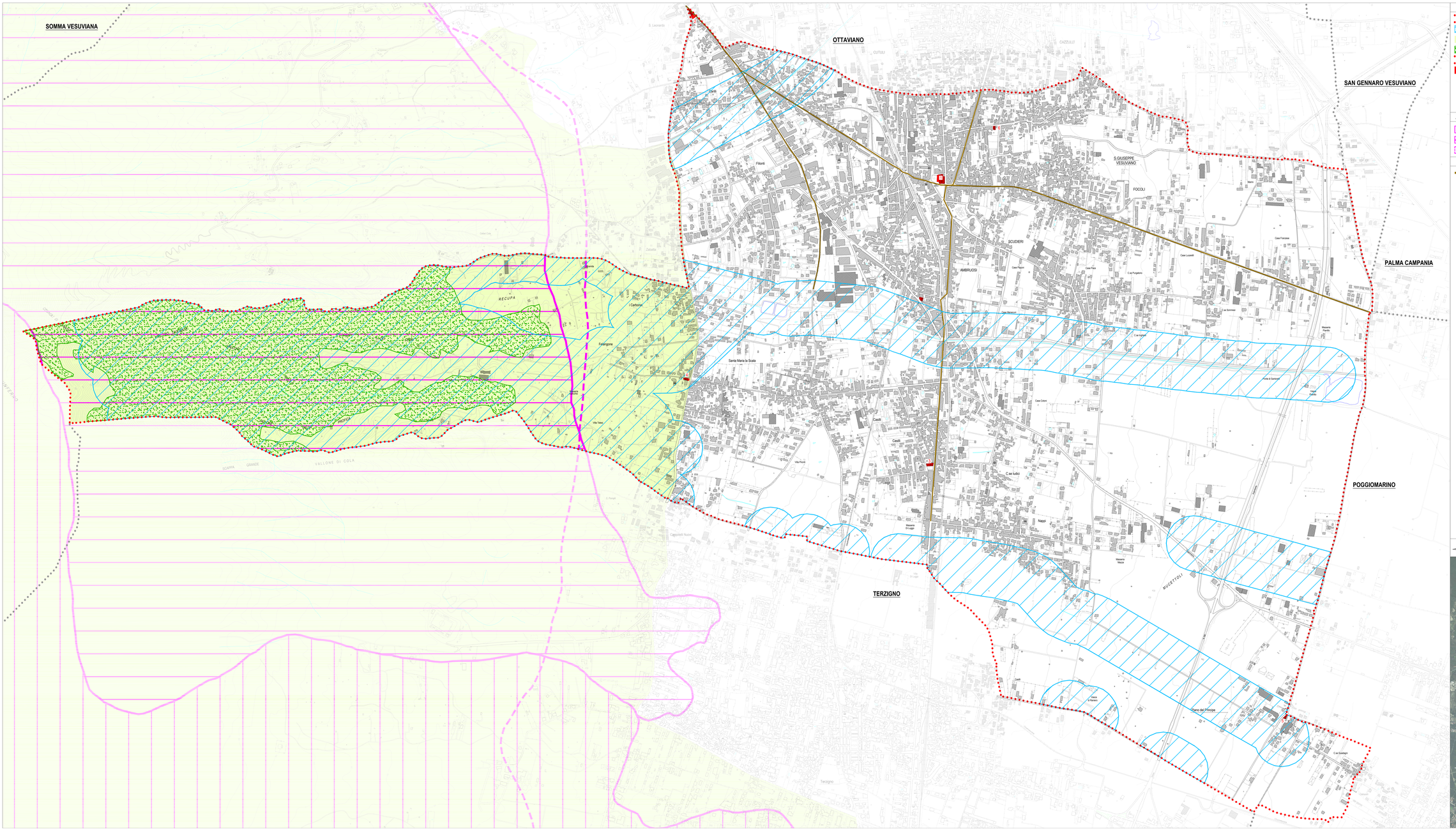

AREE TUTELATE AI SENSI DEL D.LGS. 42/2004

- Aree di notevole interesse pubblico (art. 136, DD MM. 06/10/1961 e 28/03/1985)
- I fiumi, i torrenti, i corsi d'acqua pubblici, e le relative sponde o piedi degli argini per una fascia di 150 metri ciascuna (art. 142 comma 1 lett. a)
- Parco Nazionale del Vesuvio (art. 142 comma 1 lett. f)
- Territori coperti da foreste e da boschi, ancorchè percorsi o danneggiati dal fuoco (art. 142 comma 1 lett. g)
- Vulcani (art. 142 comma 1 lett. l)
- Beni culturali (art. 10):
  1) Santuario di San Giuseppe
  2) Chiesa di San Leonardo di Nobilac
  3) Chiesa di San Francesco d'Assisi
  4) Chiesa di Santa Maria la Pietà
  5) Chiesa Vergine Madre di Dio
  6) Chiesa di San Biagio

AREE DI INTERESSE NATURALISTICO-PAESAGGISTICO

- ZSC Vesuvio (IT8030036)
- ZSC Monte Somma (IT8030021)
- ZPS Vesuvio e Monte Somma (IT8030037)

ALTRI ELEMENTI DI INTERESSE

- Rete stradale storica

LEGENDA

Base cartografica: Carta Tecnica Regionale 2011
Proiezione: UTM - Fuso 33; Datum: WGS 84

Sindaco: Luigi Lanzara
Responsabile Area: Ing. Gianpaolo CASACITI
Responsabile Ufficio Urbanistica: Dott. Gianluca CONTENTINO
Responsabile Ufficio Ambiente: Dott.ssa Lisa DE GIUSEPPE

Progettista: Ing. Gianpaolo CASACITI
Ing. Antonio BRANCACCIO
Arch. Pasquale ACUNZO
Arch. Ciro CAPUTO
Arch. Ciro CASCIELLO

Responsabile Conoscitiva: Dott.ssa Maria Antonietta SOLLAZZO

Collaboratore Esterno: Agronomo Antonio SOLLAZZO

Geologo: Dott. Gianluca CAVALIERE

Aspetti Archeologici: Dott.ssa Ida OLIVIERI

Aspetti Idraulici: Ing. Antonio CITO

S.T.O.A.
STUDIO TECNICO ALFIERI ANTONIO
Progettazione Architettonica - Direzione Lavori - Consulenza Tecnica - Perizie

COMUNE DI SAN GIUSEPPE VESUVIANO (NA)

Piano Urbanistico Comunale (PUC) - Documento Preliminare

Quadro Conoscitivo
CARTA DELLE RISORSE

Luglio 2020 - v1

TAV. **A.4**

Elaborato A
scala 1:5.000