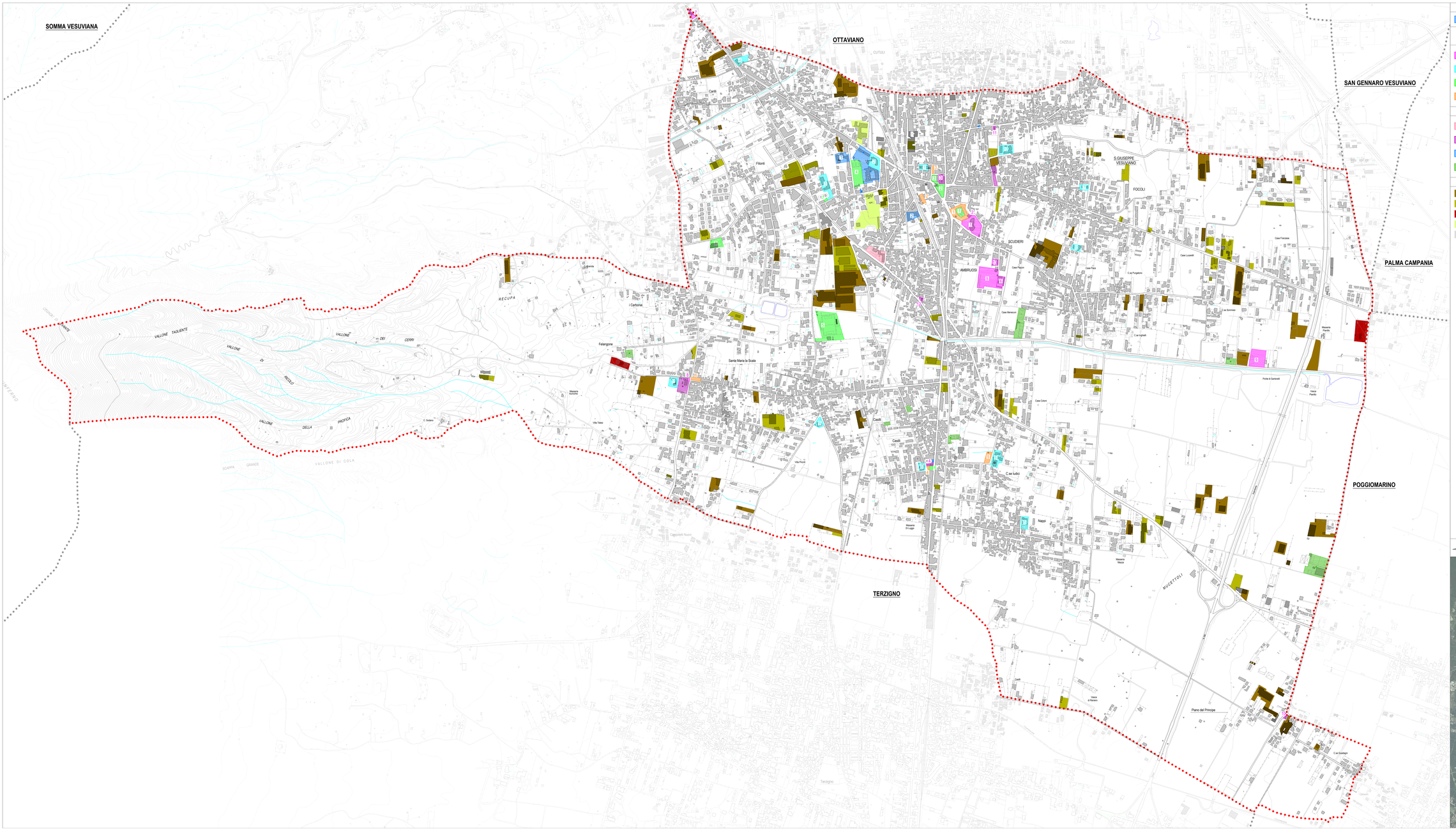

STANDARD URBANISTICI DI LIVELLO TERRITORIALE

		SUPERFICIE	DOTAZIONE	CARENZA/SURPLUS
A	Aree per l'istruzione superiore	6,395,81mq	0,20 mq/ab	-1,20 mq/ab

STANDARD URBANISTICI DI LIVELLO LOCALE IN SEDE PROPRIA

		SUPERFICIE	DOTAZIONE	CARENZA/SURPLUS
A	Aree per attrezzature di interesse comune	34.983,94 mq	1,09 mq/ab	-0,91 mq/ab
A	Aree per l'istruzione	32.926,46 mq	1,03 mq/ab	-0,47 mq/ab
A	Aree per spazi pubblici attrezzati	34.533,29 mq	1,08 mq/ab	-0,42 mq/ab
A	Aree per parcheggi	8.714,18 mq	0,27 mq/ab	-2,23 mq/ab

STANDARD URBANISTICI IN SEDE IMPROPRIA

		SUPERFICIE	DOTAZIONE
	Attrezzature sanitarie ed ospedaliere	5.057,10 mq	0,16 mq/ab
	Aree per attrezzature di interesse comune	6.201,72 mq	0,20 mq/ab
	Aree per l'istruzione	7.156,65 mq	0,22 mq/ab
	Aree per spazi pubblici attrezzati	24.717,73 mq	0,77 mq/ab

ALTRE CARATTERISTICHE DELL'EDIFICATO

- Edifici e complessi produttivi
- Edifici e complessi commerciali
- Funzioni tecniche
- Strutture abbandonate confiscate alla Camorra
- Strutture abbandonate/dismesse/non completate

LEGENDA

Base cartografica: Carta Tecnica Regionale 2011
Proiezione: UTM - Fuso 33; Datum: WGS 84

Quadro a Lavoro:
Dott. Ing. Giuseppe CORBETTI
Dott. Ing. Maria CONTENTA
Dott. Ing. Giuseppe SCUDERI
Geom. Luca DE GIUSTO

Progettista:
Dott. Ing. Giuseppe CORBETTI
Dott. Ing. Maria CONTENTA
Dott. Ing. Giuseppe SCUDERI

Responsabile Commessa:
Dott. Ing. Maria CONTENTA

Commessa Diretta:
Dott. Ing. Antonio SCUDERI

Il Sindaco:
Dott. Ing. Giuseppe CAPASSO

Il Responsabile del Procedimento:
Dott. Ing. Antonio SCUDERI

Autore:

Revisione:

S.T.O.A.
STUDIO TECNICO ALFIERI ANTONIO
Progettazione Architettonica - Direzione Lavori - Consulenza Tecnica - Perizie - Collaudi

COMUNE DI SAN GIUSEPPE VESUVIANO (NA)

Piano Urbanistico Comunale (PUC) - Documento Preliminare

Quadro Conoscitivo
ARTICOLAZIONE FUNZIONALE DEL TERRITORIO

Luglio 2020 - V1

TAV. **A.6**

Elaborato A
scala 1:5.000