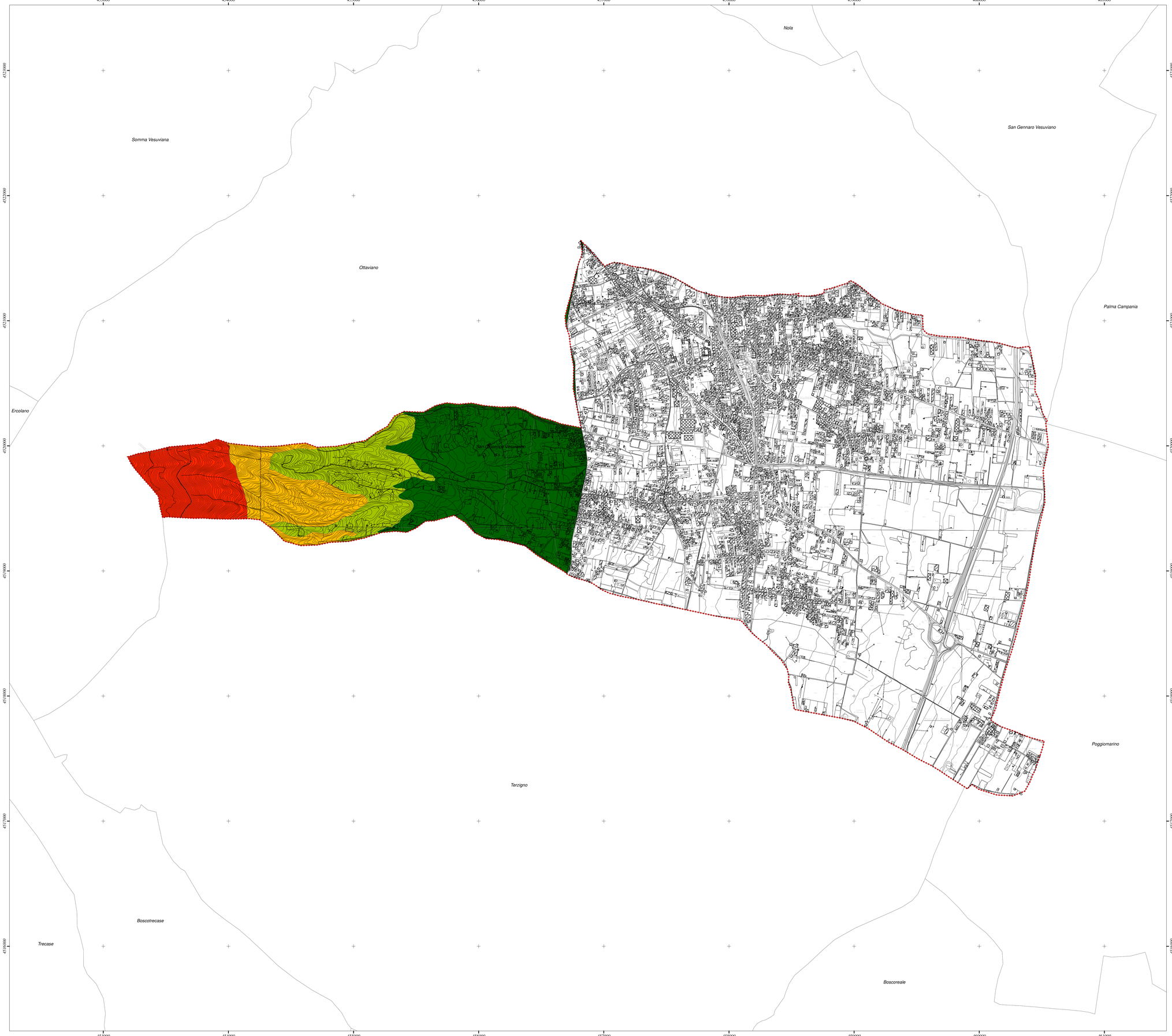


## Legenda

- Limite Comunale
- Edificio generico
- Edificio industriale
- Edifici ad uso pubblico
- Municipio
- Polizia municipale
- Edificio di culto
- Stazione ferroviaria

### Classi di Rischio Idrogeologico

- R1, Rischio da frana moderato
- R2, Rischio da frana medio
- R3, Rischio da frana elevato
- R4, Rischio da frana molto elevato

0 250 500 1,000 Meters

*Projected Coordinate System: WGS_1984_UTM_Zone_33N*
*Projection: Transverse_Mercator*

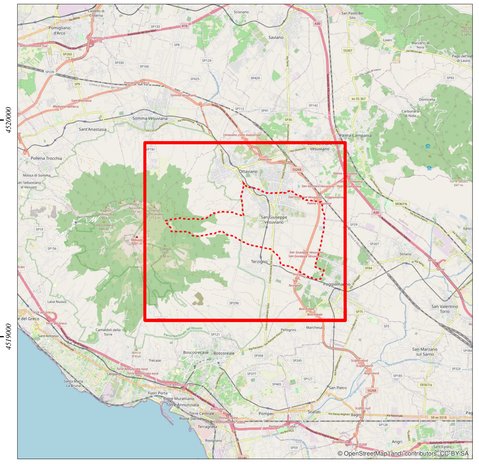


PROTEZIONE CIVILE
Presidenza del Consiglio dei Ministri
Dipartimento della Protezione Civile

# PIANO DI PROTEZIONE CIVILE

## RISCHIO IDROGEOLOGICO

Autorità di Bacino del Distrettuale dell'Appennino Meridionale
scala 1 : 10.000

Regione Campania
Comune di San Giuseppe Vesuviano

| Il Sindaco: | Soggetto realizzatore | AGGIORNAMENTO 2021 |
|---|---|---|
| L'Assessore alla Protezione Civile | Geologo | – PRELIMINARE – |
| La Polizia Municipale | Ingegnere | E.G. 2b |
| | Ufficio di Protezione Civile | |