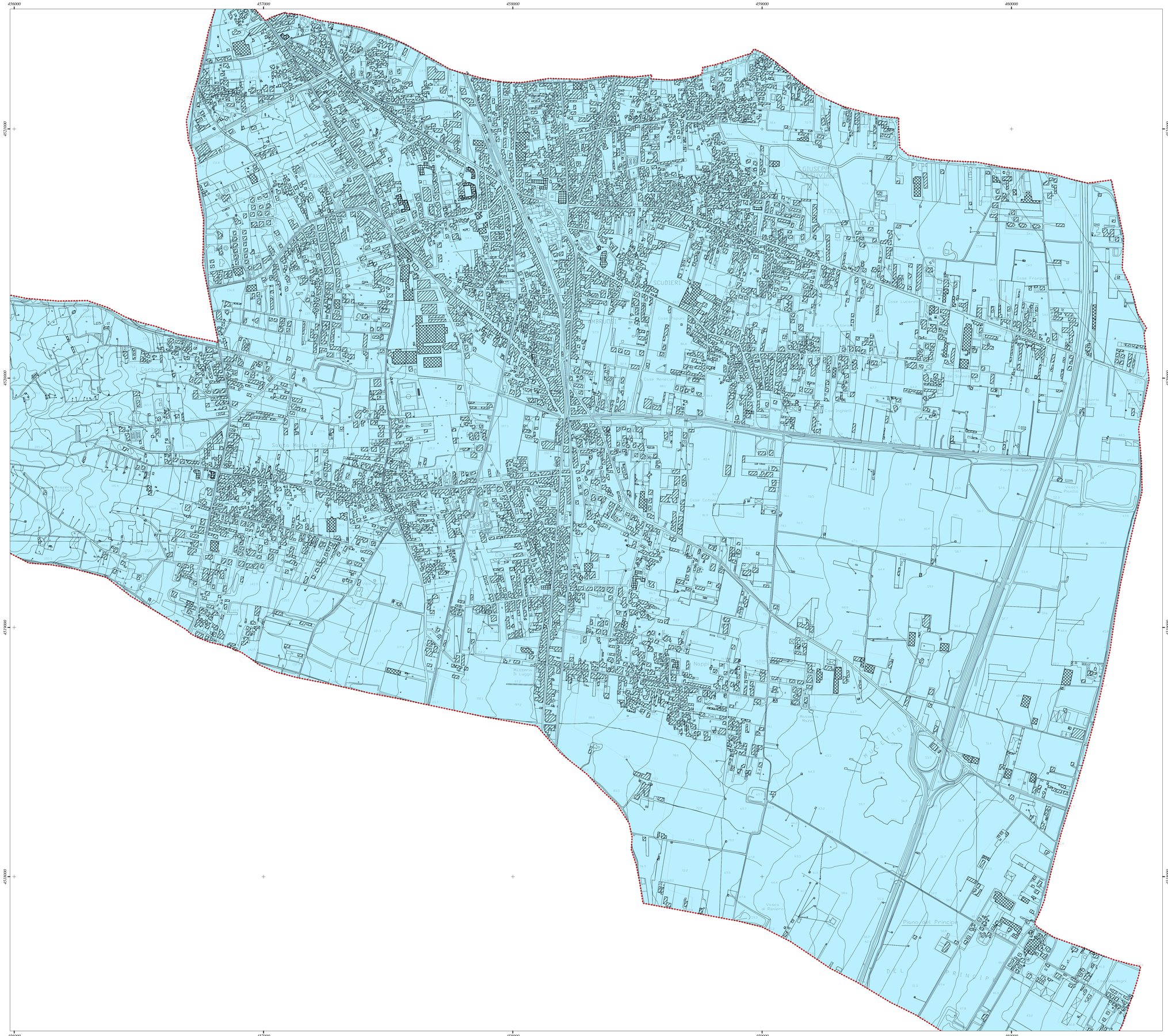

Legenda

- Limite Comunale
- Edificio generico
- Edificio industriale
- Edifici ad uso pubblico
- Municipio
- Polizia municipale
- Edificio di culto
- Stazione ferroviaria

Pericolosità sismica espressa in termini di accelerazione massima del suolo con probabilità di eccedenza del 10% in 50 anni riferita a suoli rigidi (Vs > 800 m/s; cat.A, punto 3.2.1 del D.M. 14.09.2005)

- < 0.025g
- 0.025 - 0.050
- 0.050 - 0.075
- 0.075 - 0.100
- 0.100 - 0.125
- 0.125 - 0.150
- 0.150 - 0.175
- 0.175 - 0.200
- 0.200 - 0.225
- 0.225 - 0.250
- 0.250 - 0.275
- 0.275 - 0.300

0 125 250 500 Meters

Projected Coordinate System: WGS_1984_UTM_Zone_33N
Projection: Transverse_Mercator

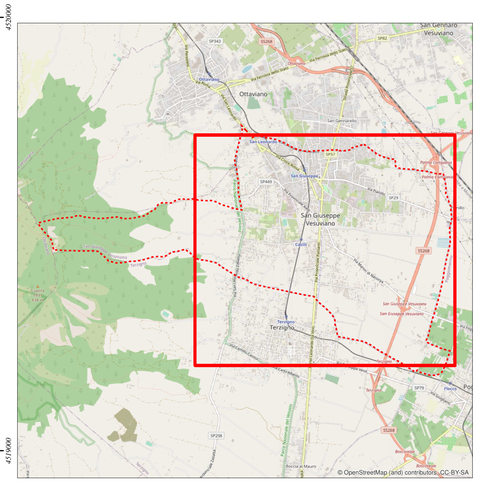

PROTEZIONE CIVILE
Presidenza del Consiglio dei Ministri
Dipartimento della Protezione Civile

PIANO DI PROTEZIONE CIVILE

CARTA DELLA PERICOLOSITA' SISMICA

Tr di 101 anni

scala 1 : 5.000

Regione Campania

Comune di San Giuseppe Vesuviano

Il Sindaco: L'Assessore alla Protezione Civile La Polizia Municipale	Soggetto realizzatore Geologo Ingegnere Ufficio di Protezione Civile	AGGIORNAMENTO 2021 - PRELIMINARE - E.G. 4a